



Давайте познакомимся  
**Давайте**  
**познакомимся!**





**192177,  
Санкт-Петербург,  
улица Караваяевская,  
дом 40, корпус 2**

Это наш детский сад –  
Государственное  
бюджетное дошкольное  
образовательное  
учреждение детский сад  
№14 общеразвивающего  
вида с приоритетным  
осуществлением  
деятельности по  
физическому развитию  
детей Невского района  
Санкт-Петербурга

Я руководитель детского сада

Меня зовут

**Людмила Давидовна Кузьма.**

Я готова ответить на ваши  
вопросы по телефону

**8(812)700-31-68,**

по электронной почте

[detsad14nevsky@mail.ru](mailto:detsad14nevsky@mail.ru),

на сайте [14.dou.spb.ru](http://14.dou.spb.ru) в

[интернет-приёмной](#)

или лично в часы приёма

**с 15:00 до 18:00**

**по средам**



Готовы помочь в оформлении  
документов



Иванова  
Светлана  
Николаевна,  
заведующий  
кабинетом



Каныгина  
Светлана Олеговна

медицинское сопровождение детей

8(812)700-31 64

медицинский кабинет

8(812)700-95 51

методический кабинет

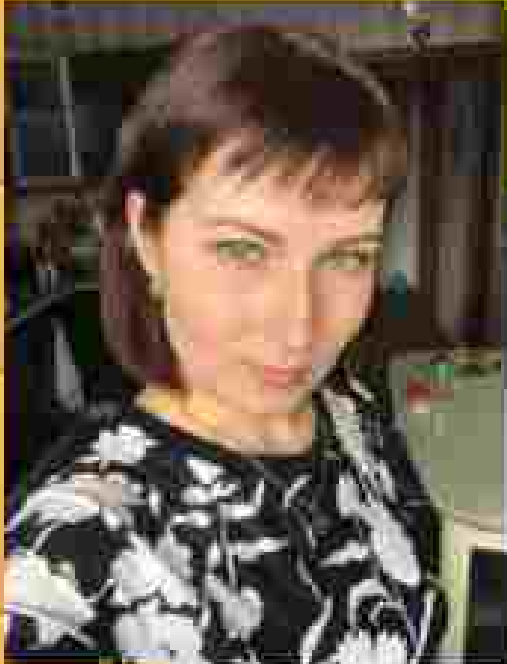

Наши добрые, заботливые педагоги как «вторые мамы» для самых маленьких детей в детском саду

**Раусова Наталья Игоревна**

**Кононова Ольга Юрьевна**

**Рыбкина Инна Владимировна**

**Смирнова Маргарита Анатольевна**



Трошкина Светлана Сергеевна,  
музыкальный руководитель  
прививает детям любовь к  
музыке, учит их петь и танцевать



Габрусёнок

Александра Александровна,  
инструктор по физической культуре,  
проводит физкультурные занятия,  
занятия в спортивных секциях и  
кружках

Оказание консультативной  
помощи родителям



Учит детей правильно говорить  
учитель-логопед  
Клоникина  
Ирина Геннадьевна



Педагог-психолог  
Сазонова Юлия Сергеевна

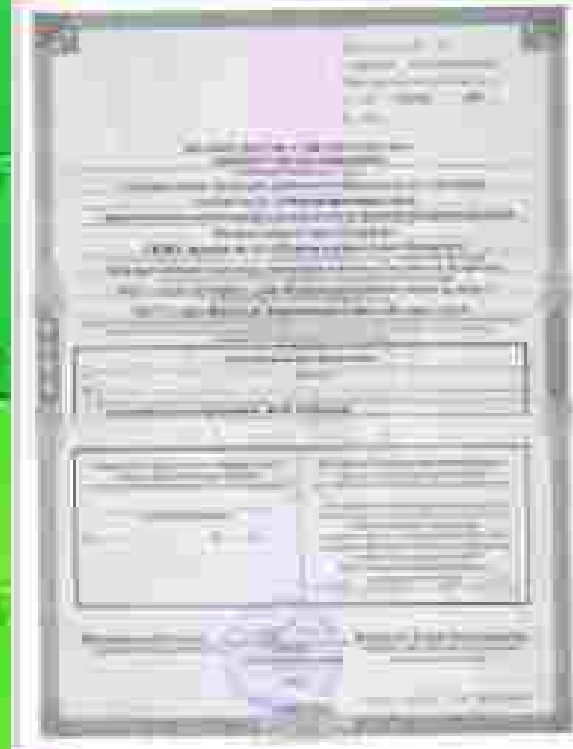

Важные документы, регламентирующие  
деятельность нашего дошкольного  
учреждения



В детском саду организовано циклическое десятидневное меню в соответствии с санитарно-эпидемиологическими правилами и нормативами (СанПин 2.4.1.3049-13). В меню включены мясо, овощи, рыба, фрукты, кура, молочные продукты. Питание вкусное и разнообразное. На основании медицинских документов для детей, имеющих заболевания ЖКТ, экссудативный диатез, организовано диетическое питание.



Наши повара  
**Александрова Людмила Валентиновна,**  
**Дмитровская Елена Владимировна,**  
**Телешова Ирина Игоревна**  
заботятся о детях, готова  
замечательные щи, борщи, котлеты и  
комлоты....

На вопросы  
об оплате за детский сад,

о компенсации родительской платы,

вам ответят по  
телефону:

8(812)700-95-51

В соответствии с Распоряжением Комитета по образованию СПб от 30.10.2013. №2524-Р/06 утверждены методические рекомендации о порядке привлечения и использования средств физических и (или) юридических лиц и мерах по предупреждению незаконного сбора средств с родителей (законных представителей) обучающихся, воспитанников государственных образовательных организаций Санкт-Петербурга.

**незаконный сбор денежных средств с родителей (законных представителей) воспитанников ЗАПРЕЩЁН**

