



**Давайте  
познакомимся!**







**192177,  
Санкт-Петербург,  
улица Караваяевская,  
дом 40, корпус 2**

Это наш детский сад –  
Государственное  
бюджетное дошкольное  
образовательное  
учреждение детский сад  
№ 14 общеразвивающего  
вида с приоритетным  
осуществлением  
деятельности по  
физическому развитию  
детей Невского района  
Санкт-Петербурга



Я руководитель детского сада.

Меня зовут

**Людмила Давидовна Кузьма.**

Я готова ответить на ваши  
вопросы по телефону

**8(812)700-31-68,**

по электронной почте

[detsad14nevsky@mail.ru](mailto:detsad14nevsky@mail.ru) ,

на сайте [14.dou.spb.ru](http://14.dou.spb.ru) в

интернет-приёмной

или лично в часы приёма

**с 15:00 до 18:00**

**по средам**





**Готовы помочь в оформлении документов**



**Бронзова  
Наталья  
Владимировна,  
документовед**



**Иванова  
Светлана  
Николаевна,  
заведующий  
хозяйством**

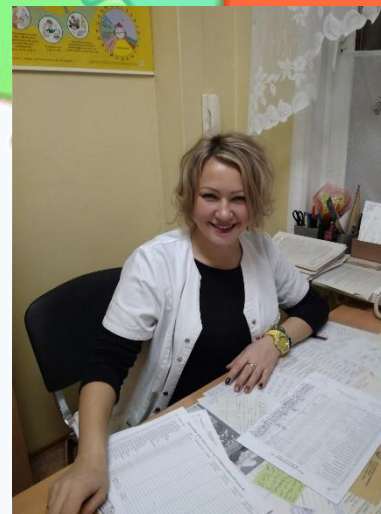

**Каныгина  
Светлана Олеговна  
медицинское сопровождение детей**

8(812)700 31 64

медицинский кабинет

8(812)700 95 51

методический кабинет



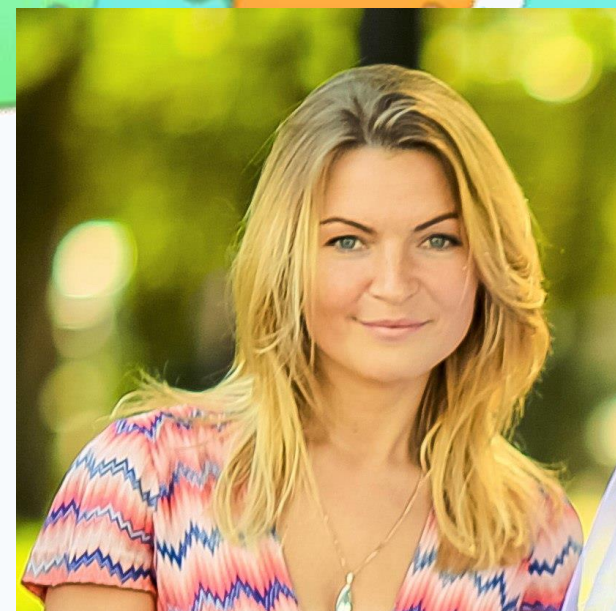
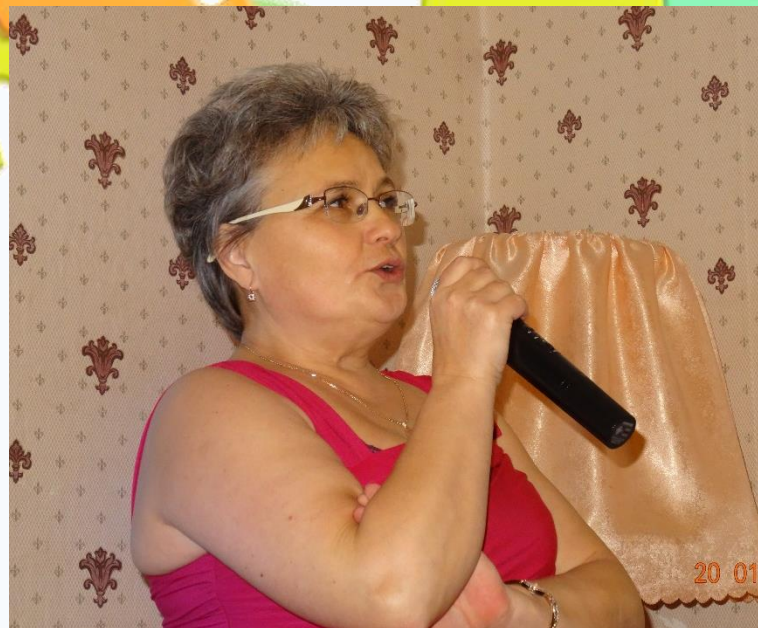

Наши добрые, заботливые педагоги как  
«вторые мамы» для самых маленьких детей в  
детском саду

**Раусова Наталья Игоревна**

**Кононова Ольга Юрьевна**

**Рыбкина Инна Владимировна**

**Смирнова Маргарита Анатольевна**



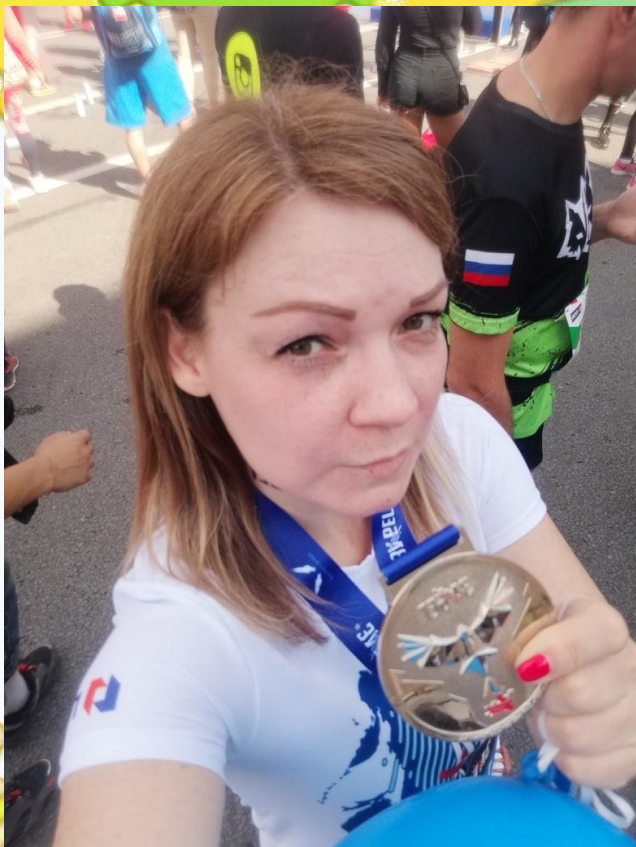

**Трошкина Светлана Сергеевна,  
музыкальный руководитель  
прививает детям любовь к  
музыке, учит их петь и танцевать**



**Габрусёнок  
Александра Александровна,  
инструктор по физической культуре,  
проводит физкультурные занятия,  
занятия в спортивных секциях и  
кружках**





Учит детей правильно говорить  
учитель-логопед  
Ключникова  
Ирина Геннадьевна

Оказание консультативной  
помощи родителям



Педагог-психолог  
Тимофеева Юлия Анатольевна



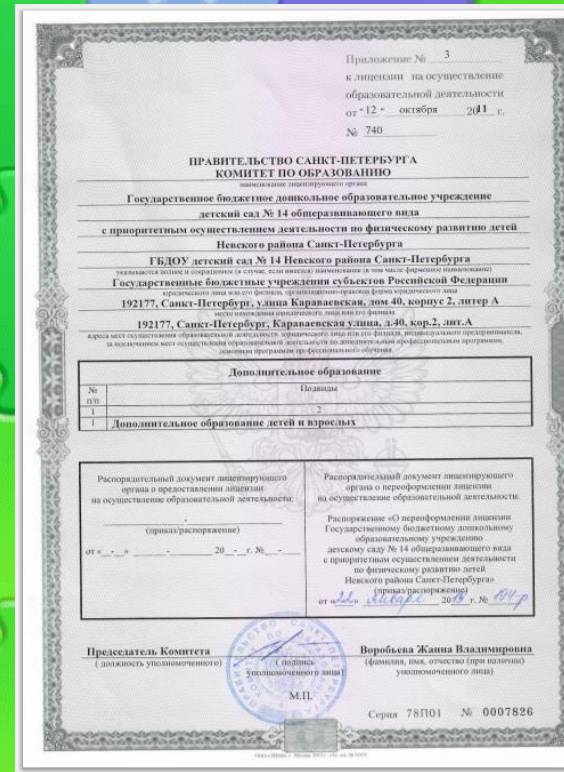

Важные документы, регламентирующие деятельность нашего дошкольного учреждения





В детском саду организовано цикличное десятидневное меню в соответствии с санитарно-эпидемиологическими правилами и нормативами (СанПиН 2.4.1.3049-13). В меню включены мясо, овощи, рыба, фрукты, кура, молочные продукты. Питание вкусное и разнообразное. На основании медицинских документов для детей, имеющих заболевания ЖКТ, экссудативный диатез, организовано диетическое питание.



Наши повара  
Александрова Людмила Валентиновна,  
Дмитровская Елена Владимировна,  
Телешова Ирина Игоревна  
заботятся о детях, готовя  
замечательные щи, борщи, котлеты и  
компоты....



На вопросы  
об оплате за детский сад,  
о компенсации родительской платы,

вам ответят  
главный бухгалтер  
**Воротилина Инга Львовна**  
и бухгалтер  
**Смагина Светлана Игоревна**

8(812)700-95-51

бухгалтерия

В соответствии с Распоряжением Комитета по образованию СПб от 30.10.2013. №2524-р «Об утверждении методических рекомендаций "О порядке привлечения и использования средств физических и (или) юридических лиц и мерах по предупреждению незаконного сбора средств с родителей (законных представителей) обучающихся, воспитанников государственных образовательных организаций Санкт-Петербурга»

**незаконный сбор денежных средств с родителей (законных представителей) воспитанников ЗАПРЕЩЁН**





ДОБРО ПОЖАДОВАТЬ!

Здесь Вам рады!

ЗДЕСЬ ВАС ЖДУТ!